

P.U.G. Orașul BUCECEA, Județul BOTOȘANI

ÎNCADRAREA ÎN TERITORIU

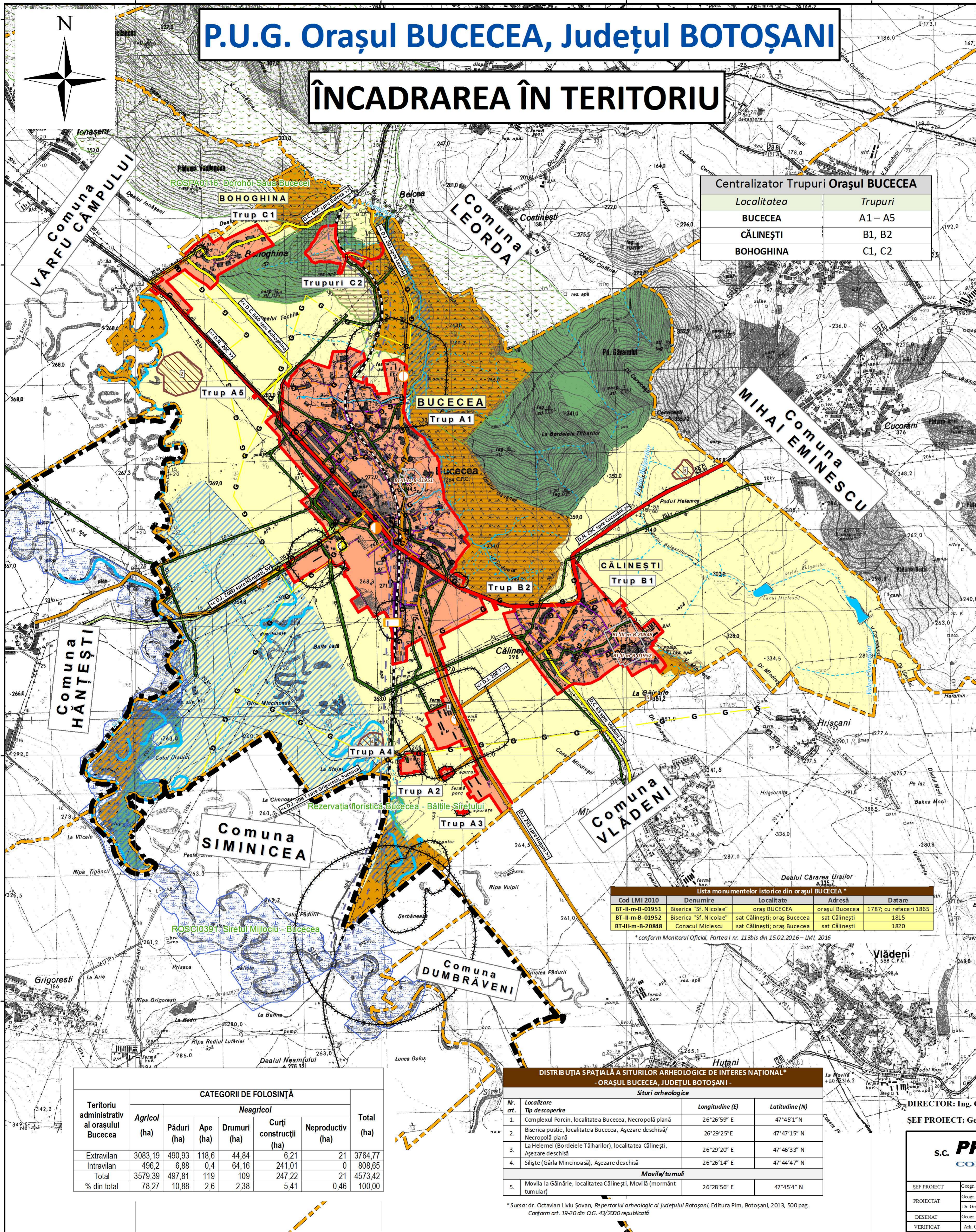

LEGENDĂ:

- acoperire_it_bun
- LIMITE**
 - LIMITA INTRAVILANULUI PROPUȘ
 - LIMITA TERITORIULUI ADMINISTRATIV AL UNITĂȚII TERRITORIALE DE BAZĂ
 - LIMITA TERITORIULUI JUDEȚEAN
- FOLOSINȚA TERENURILOR**
 - TERENURI PENTRU CONSTRUCȚII ȘI AMENAJĂRI
 - ARABIL
 - PĂȘUNI
 - TERENURI FORESTIERE
 - CURS DE APĂ INTERMITENT
 - CURS DE APĂ PERMANENT
 - RÂUL SIRET / BRAȚE MOARTE
 - ACUMULĂRI DE APĂ
 - ALUNECĂRI DE TEREN
 - ZONA INUNDABILĂ
- SITURI NATURA 2000 și REZERVAȚII NATURALE:**
 - ROSPA0116: Dorohoi-Șaua Bucecei
 - ROSCI0391: Siretul Mijlociu - Bucecea
 - Rezervația floristică Bucecea - Bălțile Siretului
 - SITURI ARHEOLOGICE
- CĂI DE COMUNICAȚII**
 - DRUMURI NAȚIONALE
 - DRUMURI JUDEȚENE
 - DRUMURI COMUNALE
 - CALEA FERATĂ SIMPLĂ
 - 512 VEREȘTI - BOTOȘANI
 - ZONA CĂI DE COMUNICAȚIE RUTIERĂ ȘI AMENAJĂRI AFERENTE
 - ZONA CĂI DE COMUNICAȚIE FERROVIARĂ ȘI AMENAJĂRI AFERENTE
- ZONE DE PROTECȚIE**
 - ZONA DE PROTECȚIE FAȚĂ DE OBIECTIVELE CU VALOARE DE PATRIMONIU
 - ZONE PROTEJATE PE BAZA NORMELOR SANITARE (SURSELE DE APĂ, STAȚIILE DE TRATARE, ÎNMAGAZINĂRI, STAȚII DE EPURARE APE UZATE, CIMITIRE)
 - ZONE PROTEJATE FAȚĂ DE CONSTRUCȚII ȘI CULOARE TEHNICE (CENTRALE ȘI STAȚII ELECTRICE, LINII DE ÎNALTĂ TENSIUNE, REȚELE DE GAZE, TELECOMUNICAȚII)
 - ZONA DE PROTECȚIE FAȚĂ DE CĂI FERATE
 - INTERDICȚIE DEFINITIVĂ DE CONSTRUIRE FAȚĂ DE OBIECTIV CU DESTINAȚIE SPECIALĂ
- LUCRĂRI TEHNICO - EDILITARE**
 - LINIE ELECTRICĂ AERIANĂ 110 KV EXISTENTĂ
 - LINIE ELECTRICĂ AERIANĂ 20 KV EXISTENTĂ
 - STAȚIE TRANSFORMARE EXISTENTĂ
 - STAȚIE DE EPURARE A APEI UZATE PROPUȘĂ
 - STAȚIE REGLARE MĂSURĂ PREDARE EXISTENTĂ
 - STAȚIE REGLARE MĂSURĂ EXISTENTĂ
 - STAȚIE REGLARE MĂSURĂ PROPUȘĂ
 - G REȚEA DE GAZE REPARTIȚIE EXISTENTĂ
 - G REȚEA DE GAZE REPARTIȚIE PROPUȘĂ
 - G REȚEA DE GAZE DISTRIBUȚIE EXISTENTĂ
 - G REȚEA DE GAZE DISTRIBUȚIE PROPUȘĂ

Centralizator Trupuri Orașul BUCECEA

Localitatea	Trupuri
BUCECEA	A1 – A5
CĂLINEȘTI	B1, B2
BOHOGHINA	C1, C2

Lista monumentelor istorice din orașul BUCECEA *

Cod LMI 2010	Denumire	Localitate	Adresă	Datare
BT-II-m-B-01951	Biserica "Sf. Nicolae"	oraș BUCECEA	orașul Bucecea	1787; cu referenți 1865
BT-II-m-B-01952	Biserica "Sf. Nicolae"	sat Călinești; oraș Bucecea	sat Călinești	1815
BT-II-m-B-20848	Conacul Miclescu	sat Călinești; oraș Bucecea	sat Călinești	1820

*conform Monitorul Oficial, Partea I nr. 1130/s din 15.02.2016 - LMI, 2016

DISTRIBUȚIA SPAȚIALĂ A SITURILOR ARHEOLOGICE DE INTERES NAȚIONAL* - ORAȘUL BUCECEA, JUDEȚUL BOTOȘANI -

Nr. crt.	Localizare Tip descoperire	Longitudine (E)	Latitudine (N)
1.	Com pleul Porcin, localitatea Bucecea, Necropolă plană	26°26'59" E	47°45'11" N
2.	Biserica pustie, localitatea Bucecea, Așezare de schisă/ Necropolă plană	26°29'25" E	47°47'15" N
3.	La Helemei (Bordeielele Tâlhărilor), localitatea Călinești, Așezare deschisă	26°29'20" E	47°46'33" N
4.	Siliște (Găria Mincinoasă), Așezare de schisă	26°26'14" E	47°44'47" N
Movile/tumuluri			
5.	Movila la Găinărie, localitatea Călinești, Movilă (mormânt tumular)	26°28'56" E	47°45'4" N

*Sursa: dr. Octavian Liviu Șovan, *Repertoriul arheologic al județului Botoșani*, Editura Pim, Botoșani, 2013, 500 pag. Conform art. 19-20 din O.G. 43/2000 republicată

CATEGORII DE FOLOSINȚĂ

Teritoriul administrativ al orașului Bucecea	CATEGORII DE FOLOSINȚĂ						Total (ha)
	Agricol (ha)	Păduri (ha)	Ape (ha)	Drumuri (ha)	Curți construcții (ha)	Neproductiv (ha)	
Extravilan	3083,19	490,93	118,6	44,84	6,21	21	3764,77
Intravilan	496,2	6,88	0,4	64,16	241,01	0	808,65
Total	3579,39	497,81	119	109	247,22	21	4573,42
% din total	78,27	10,88	2,6	2,38	5,41	0,46	100,00

DIRECTOR: Ing. CLAUDIA CONDRAȚOV

ȘEF PROIECT: Geogr. IOAN-RĂDUCU GRIGORAS

s.c. PROACTIV S.R.L. CONSULTING IAȘI		PLAN URBANISTIC GENERAL AL ORAȘULUI BUCECEA JUDEȚUL BOTOȘANI		PR. NR. 378/2015
ȘEF PROIECT Geogr. IOAN-RĂDUCU GRIGORAS	SCARA 1:25000	LOCALITĂȚILE BUCECEA, CĂLINEȘTI și BOHOGHINA		FAZA P.U.G. 1.
PROIECTAT Dr. Geogr. ADRIAN COVĂȘNIANU	2020	ÎNCADRAREA ÎN TERITORIU		
DESENAT Geogr. IOAN-RĂDUCU GRIGORAS				
VERIFICAT Arh. CREZANTEMA SOFRONEA				